EGEBJERG

No. 8 august 1970

Bladet

NÅR SOLEN SMILER ELLER SKYERNE GRÆDER

Høstfest

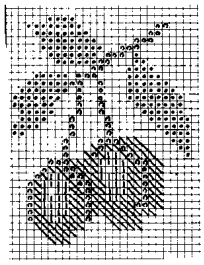

Sådan bliver det

Lørdag den 29. august på Egebjergskolen.

14.00 Ballerup Brass Band underholder.
Derefter Cykel - RINGRIDNING og andre konkurrencer. Der er præmier!
Pynt cyklen festligt inden deltagelsen.

16.00 - 16.30 Danmarksmesteren i trampolin samt cykelartister optræder.

17.00 Præmieuddeling.

19.30 Ballerup Folkedansere underholder.

20.00 Ballet åbnes af folkedanserne.

20.30 Inger Tønsborg synger FOLK SONGS

21.00 HØSTBAL til Stevedore Stompers orkester med sangerinden LISE WEST
DISKOTEK med disc jockey.

TOMBOLA - ØL - VAND - PØLSER - ÆBLESKIVER _ IS.

Hjortespring
elektrikeren
Klausdalsbrovej 476
948514

vi fører
alt i belysninger og
el-udstyr

vi udfører
alle el-installationer
og reparationer

vi garanterer
reel behandling
og rimelige priser

husk:
vi giver Dem gerne
tilbud uden forbindende

Hjortespring
elektrikeren
Klausdalsbrovej 476
948514

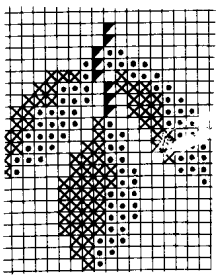

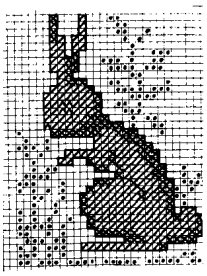

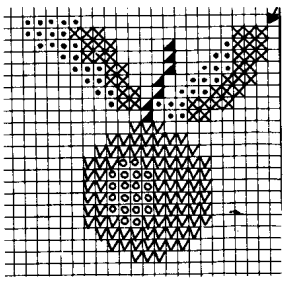

I postsagen har det vist sig, at 90% af beboerne ikke er helt tilfredse, så vi fortsætter kampen.

En beboer opgiver sine data som følger:

Kommune: Ballerup - Måløv

Postdistrikt: Herlev

Telefon: Bagsværd

Forhave og hus: Ballerup by og sogn.

Baghave: Hjortespring by, Herlev sogn.

Vi hører gerne, om nogen kan slå den.

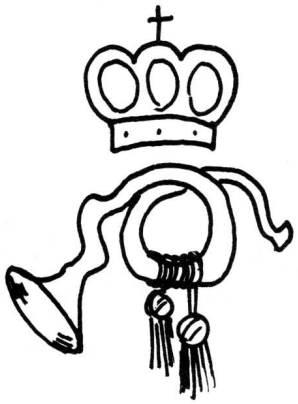

Er De....

pris- og kvalitetsbevidst???????

Vi har stadig en del gode tilbud fra vort udsalg, f. eks. nederdele og kjoler til: ca. ½ pris!

MIDI og mini

kjolerne er kommet!!!!!

De er velkommen til at KIGGE ind.

Pia

Egebjergvej 72, Tlf. 97 48 61

DEN LOKALE TRICOTAGE

PIGEN

på forsiden af sidste nummer har vakt så stor forargelse blandt de kvindelige beboere, at redaktørerne ikke kunne gå til bageren efter morgenbrød uden at blive overfuset af paraplysvingende damer.

- man kan nok se, at det er mænd, der laver bladet!

- hvorfor er der ikke noget for os piger?

lød det, hvorefter redaktionen i hast gennemgik arkivet for mandlige pin-up billeder - men uden held.

Hvorefter en redaktør afdækkede det meste af sit adonislegeme og lod fotografen knipse sig til glæde for bladets kvindelige læsere.

For at det ikke skal være løgn, bringer vi også et snapshot af vor hof-reporter, før dennes morgentur på "Motionsstien".

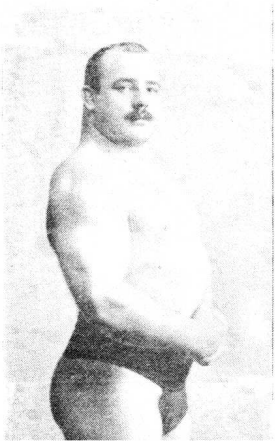

"Egebjergbladet" er et uafhængigt organ (bortset fra pengene naturligvis). Stof optages gratis, så længe spalteplads haves, men må være redaktionen i hænde inden 1. september.

Redaktionen er sammensat, som følger:

Annoncechefredaktør: P. Asmussen.

Saks og lim: P. Quist Nielsen,

Sport og Børskurser: F. Adrian

Øl og ansvar: N. Bjerre Andersen

Adresse: Tranemosevej 54, Ball.

Telefoner:

Annonceafd.: 97 49 44

Bogholderi: Regninger: 97 [illegible] 90

Gaver: 97 18 29

Døgnredaktion: 97 18 29

Container -

MEDDELELSER FRA GRUNDEJERFORENINGERNE.

Egebjerglund - Nord.

Efter opfordring opstiller foreningen lørdag/søndag den 5-6 sept[illegible]ber en container på hjørnet af Dyndsagervej og Ved Skovgærdet. Containeren kan benyttes af medlemmerne til fjernelse af affald, som kommunen ikke vil afhente. Det henstilles, at man belæsser med omtanke.

E. Eriksen

"SKOVBO"

Container opstilles:

24.8.	Syvendehusvej 42
26.8.	Skovbovænget 133
28.8.	Udbakken 11
31.8.	Syvendehusvej 18
5.9.	Udbakken 26

KIRKE ? ? ? ? ? 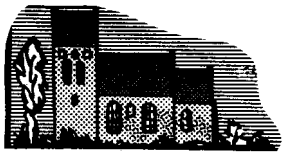 KIRKE ?

ELLER IKKE - ELLER HVORDAN?

Ballerup-Måløvs lokale blade har i juli bekræftet planer om kirkebyggeri i den nordlige del af kommunen. Tankerne herom er åbenbart så langt fremme, at foreløbig reservation af areal er foretaget efter forhandling mellem menighedsråd og Teknisk Forvaltning.

Egebjergklubbens beboerområde er en del af det påtænkte nye kirkesogn, og det må derfor være naturligt for klubben at vise det skitserede projekt interesse og gennem alsidig belysning af behov og muligheder bidrage til, at et eventuelt endeligt resultat bliver så rigtigt og hensigtsmæssigt som muligt.

Med den aktivitet, som allerede er udfoldet siden klubbens start, herunder ungdomsklubbens udvikling, er det vist fastslås, at de mere løse tanker og idéer om et fritidscenter i Egebjergområdet er levedygtige, og at realiteter i en forhåbentlig ikke alt for fjern fremtid må begynde at gro frem. Husrum for ungdomsklubben og for de mange andre aktiviteter af interesse for alle aldersgrupper fra de yngste til de ældste vil og må komme. Hvor, hvornår og hvordan vil så vise sig, men at der kommer noget, kan vi vist alle tillade os at tro på.

Egebjergklubbens spørgeskema i vinter gav mulighed for at give forslag til en evt. kommende forsamlingsbygnings anvendelsesmuligheder. Her anførte et (ganske vist ret beskedent) altal familier bl. a. kirkelig formål.

Trods den procentvis forholdsvis beskedne interesse herfor, kan det vel ikke afvises, at kirkespørgsmålet også vil komme ind i billedet i forbindelse med den endelige boligmæssige udbygning af denne del af kommunen.

Spørgsmålet, som Egebjergklubbens bestyrelse gerne vil have belyst, er imidlertid HVORDAN? Skal kirkelige handlinger have en separat plads i området og måske i større afstand fra øvrige aktiviteter, eller skal muligheder skabes i forbindelse med disse? Er der i det hele taget grundlag for at indrette en kirke eller et kirkerum i det påtænkte område?

Bestyrelsen vil gerne vække beboernes interesse for spørgsmålet. For at få stillet tingene lidt skarpt op har vi bedt dels pastor Finn Rosenberg fra Ballerup samt Niels Bjerre Andersen om heri Egebjergbladet at give udtryk for deres mening om sagen.

Jamen- det er jo HUL I ...

I AL STILFÆRDIGHED

har Teknisk Forvaltning og menighedsrådet sat sig sammen og fundet en grund til en af de 10 (ti) nye kirker i kommunen. Endnu er der vist nok kun tale om en reservation, og forhåbentligt kommer der ikke her til at ligge en arkitekttegnet kirke til 1 - 2 millioner kroner.

Jamen, er det da ikke "folkets vilje", at vi skal have denne kirke? Har vi ikke selv valgt kommunalbestyrelsen, og har folkekirkens medlemmer ikke selv valgt menighedsrådet?

Det lyder demokratisk og kønt, men alligevel tvivler jeg på, at beboerne i Egebjerg virkelig har behov for en decideret kirkebygning. Stemmeprocenten til menighedsråds-

HENNING LARSEN
AUTORISERET GAS-, VAND- OG SANITETSMESTER
PÆREMOSEVEJ 51. 2750 BALLERUP
TELEFON 97 40 16

PREBEN F. HANSEN
Murermester
Alt murerarbejde.
Nybygning
Ombygning og reparation.
Egebjergvej 62 – Ballerup
97 52 43

valgene er altid latterlig lav (Stemte De?) - og i Danmark er kun ca. 2% af befolkningen regelmæssige kirkegængere.

Var det så ikke rimeligere og billigere at oprette en "kirkebus" ordning, så at disse 2% kunne komme op til de tomme eller halvtomme kirker i selve Ballerup?

Nu ved jeg jo godt, at der i mange af de nye kirker forefindes sidelokaler, som beboerforeninger, skakklubber og ungdomsforeninger kan leje sig ind i, så at kirken ikke står tom de seks af ugens syv dage. Dette anføres altid som et argument for kirkebyggeri.

Alligevel kommer man ikke uden om, at bygningen opføres som en kirke - med klokketårn, sølvkandelabre og messehagler - altså en bygning, der fortrinsvis er beregnet for 2% af beboerne til brug hver syvende dag.

Igen må jeg så spørge:

Var det så ikke rimeligere, om bygningen blev skabt for de 98% til brug på de seks af ugens syv dage? På den syvende dag kunne så de 2% leje sig ind i det "medborgerhus", som beboerforeningen har planer om at bygge.

For når man kan holde gudstjenester i "vandrekirker", kunne man vel også opbevare salmebøger og alterkalk i et skab i medborgerhuset. I parentes bemærket ville den danske folkekirke ikke tabe anseelse ved at afstå lidt fra ydre form og flitterstads - men måske ville besøget juleaften blive lidt sløjt.

Og i en tid med bolignød og mangel på sociale institutioner ville folkekirken vise sand kristen næstekærlighed ved at være med til at spare, hvor spares kan - i stedet for at kræve nye kirker, kirker som i realiteten bygges på bekostning af børnehaver, ungdomsklubber og skoler.

Niels Bjerre Andersen

Et forbruger-krav!

FOLKEKIRKEN = BEBOERNES KIRKE.

Først en præsentation: Mit navn er Finn Rosenberg, og mit arbejde er at være præst i Ballerup med området nord for Ballerup Byvej som særligt arbejdsdistrikt. I et halvt års tid har jeg været formand for det udvalg under menighedsrådet, der arbejder med kirkeplanerne i Ballerup Nord.

Mit udgangspunkt er dette, at beboerne i Egebjerg - såvel som Lundegården og Digterparken - har krav på de bedst mulige ydre rammer for kirkelig betjening, da næsten alle er døbt til at være medlemmer af kirken, og er med til at bekoste dens ydre rammer.

Da jeg så ofte møder misforståelser af kirkens opgave og funktioner, synes jeg, at det ville gavne debattens saglighed, her som andre steder, hvis vi gør os dette spørsgmål klart. Desuden kunne jeg tænke mig at knytte et par kommentarer til beboerklubbens oplæg til debat.

Hvem tegner Folkekirken?

Bl. a. Egebjergområdets beboere! Da man i sin tid vedtog Grundloven, indeholdt den fra begyndelsen af paragraffer om kirken. Folkekirkens stemme og højeste myndighed er det danske folk, som det er repræsente-

SHELL SERVICE
Ringvej B 4
hj. af Skinderskovvej 98 63 88

De har Shell-service på vejen!

autoreparationer,
serviceeftersyn,
tændings- og kaburatorservice,
sporing,
hjulafbalancering,
[redacted]
dæk og batterier,
autotilbehør,
selvvask,
tank selv - spar 3 øre/ltr.,

SHELL
SHELL service
K. KIRKEGAARD
98 63 88

ret i Folketinget. Her vedtager man alle nye love om kirken, og kirkeministeriet administrerer dem. På lokalt plan vælger man et menighedsråd, der tager sig af kirkens ydre rammer og de økonomiske forhold. Man bliver ikke medlem af Folkekirken ved fødslen, men ved dåben. Da næsten alle er døbt, er det klart, at de har medindflydelse og tegner kirken lige så vel som enhver anden. Hvad da med præsterne? Ja, præsterne er tjenestemænd, der er ansat til at varetage forskellige funktioner såsom at lede folkets gudstjeneste på dets vegne, foretage konfirmationer, vielser, mæglinger før skilsmisse, begravelser, hjemmealtergang for syge og døende, undervise konfirmander, føre kirkebøger, deltage i menighedsrådsarbejde, samt stå til rådighed i alle døgnets timer for mennesker, der vil tale med ham - for nu at nævne de ting, man skal. Han kan udtale sig om kirkens anliggende, fordi han nu engang har fået en lang uddannelse på det felt, men han er ikke "kirken" eller "kirkens røst" mere end enhver anden døbt. Men han kan forhåbentlig udtrykke kirkens anliggende, som han har forstået det! - Kirken er altså ikke en magtfaktor, men en offentlig institution, og den er ikke en idealistisk organisation med præsterne som garanter, men den er identisk med sine medlemmers sum. Dtt betyder naturligvis ikke, at kirkens budskab afgøres som en tværsum af medlemmernes meninger. Men alle står på samme stade over for budskabet og skal sammen forsøge at forstå kristendommen - men de ydre rammer afgøres på demokratisk vis.

Grundloven?

Grundloven er også grundlov for kirken. I § 4 siges der, at "den evangelisk-lutherske kirke er den danske folkekirke (= det danske folks kirke) og understøttes som sådan af staten". Det er jo selvsagt praktisk at ordne de økonomiske forhold for kirken sammen med alle andre offentlige institutioner når medlemmerne stort set er identiske med landets indbyggere. Som alle andre offentlige institutioner er kirken også nødt til at følge med befolkningsudviklingen, og her kommer kirkebyggeri så ind i billedet.

Ballerups kirkebyggeri.

Fra et par tusind er Ballerup Sogn i de sidste 30 år vokset til over 30.000! Derfor har man nu også 4 præster til at varetage det efterhånden omfattende arbejde. Alene hvad konfirmander angår, drejer det sig p.t. om 400 om året - og der er plads til 30-35 ad gangen, når det gælder selve konfirmationen i Ballerup Kirke! Derfor er man også i fuld gang med at planlægge 3 sogneudskillelser, herunder Ballerup Nord

Behovet.

For menighedsråd og præster gælder det om at skabe de bedst mulige ydre forhold til kirkelige handlinger for beboerne: Kirke nær ved bopælen, kirke, der kan bruges, når der er behov (og ikke kun, når der er plads) kirke, der omgives af lokaler, der giver mulighed for interesserede arbejdsgrupper blandt børn, unge og ældre.

Kommunens nyligt udkomne trivselsundersøgelse viser, at til trods for påstanden om de tomme kirker er ca. 1/3 positive over for deltagelse i søndagsgudstjenesterne og ca. 1/3 i gruppen "ved ikke".

Men det er kun én side af sagen. For trivselsundersøgelsen taler ikke om behovet for dåb, konfirmation, vielse og begravelse! Og det er ellers kirkens største berøringsflade! Af egen erfaring må jeg her sige, at folk er meget utilfredse med den knebne plads i sognets hovedkirke til disse formål, og der er en stadig uvilje lige under vandskorpen mod at blive henvist til de foreløbige skure, der bruges til gudstjeneste og kirkelige handlinger i Sydballerup - og såmænd også mod det ellers nydelige kirkerum for Nord-

DERES GARANTI FOR KVALITET OG SERVICE

-dette tilbud kan De kun få hos SERVICE-RINGEN!!

MARKEDETS MEST AVANCEREDE KØLESKABE

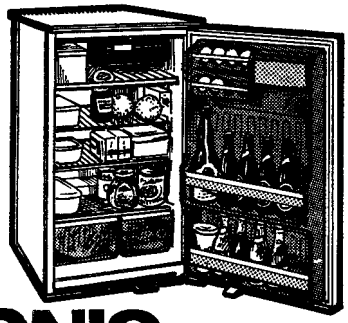

IGNIS 140 liter KØLESKAB

★ Små, smalle mål gør dette køleskab let at placere, selv i små køkkener.
★ Gennemtænkt indretning, god hyldeplads, også i døren.
★ Effektiv frostboks til dybfrostpakker og - - snapsefliasken.
★ Ekstra frasætningsplads på toppen af skabet. Passer i alm. bordhøjde.
★ Glatte hvide vægge letter rengøringen.
★ Mål: hø 85, br 14,5, dy 60 cm.

KONTANT HOS OS 498.-

I samme fremragende luksusudførelse kan De få IGNIS 140 ltr. LUKSUSKØLESKAB m. frostboks i hele skabets bredde for KONTANT KUN 548.-

SERVICE-RINGEN

kai dige bach

drej... 94 '94 65 43

KLAUSDALS-BROVEJ 480 HJORTESPRING HERLEV

Åbningstider: Mandag-Torsdag kl. 8-17,30 Fredag kl. 8-20. Lørdag 8-14.

SERVICE-RINGEN

ballerup, Skovvejens Kirkesal, der er sammenbygget med Kapelkrematoriet (netop derfor!). Den slutning, man da må drage, er at der må skabes tilfredsstillende alternativer til Ballerups sognekirke, altså smukke og indbydende lokaler, centralt placeret. Kirkebyggeriet skyldes altså dels konsekvensen af at man vil bruge de lovhjemlede muligheder for byggeri, dels ud fra erkendelsen af, at der ytres behov for kirkelig betjening og som konsekvens af at institutionsbyggeriet her som andre steder må holde trit med folketilvæksten.

Kirkens placering og udseende.

Som nævnt i oplægget har man fundet frem til en mulighed for en kirkegrund. Det villevære meget interessant at høre meninger om placeringen. Som det fremgik af Ballerup-Måløv avisen kommer den til at ligge mellem Egebjerg og Digterparken, syd for det kommende parcelhusbyggeri syd for Egebjergvej, ud til et grønt område og med gode (kommende) vejforbindelser. Dens udseende må naturligvis indpasses i omgivelserne, og som tidligere nævnt vil der så vidt muligt blive lokaler til døgndrift for børn, unge, voksne, ældre. Der vil være rig mulighed for interessede, der vil skabe børneparkering, søndagsskole, ungdomsklub, voksenundervisning, mødevirksomhed, ældreklubber o.s.v. Afhængig af beboernes aktivitet kan der blive en arbejdende kirke, en hverdagskirke ud af det hele.

I oplægget nævnes muligheden for at koordinere kirkebyggeriet med andre fritidsaktiviteter. Der må jeg oplyse, at Folketingets lovgivning nok vil komme lidt på tværs. Et kirkerum må ikke bruges til hvad som helst, men skal være forbeholdt gudstjenester og kirkelige handlinger. For at man kan danne sig et overblik over, hvad en kirke skal rumme, og for at man kan se, i hvilket mål disse kan kombineres med rum til andre formål, skal jeg nævne følgende: Kirkerum, orgel- og korplads, opholdsrum og øverum for organist og kor, våbenhus, garderober og toiletter, venteværelse for dåbs- og bryllupsgæster, præsteværelse med egen indgang, toilet, garderobe og boks, rum for rengøring af kirkens hellige kar, rum for kirketjener med depot for rengøringsredskaber, klokkearrangement, ligkapel, mødesal til menighedsrådsmøder, 1 - 2 konfirmandstuer, diverse klubværelser til mindre møder, køkken, magasinrum og fyrrum. Umiddelbart vil jeg skønne, at det vil stille temmelig mange krav til de andre aktiviteter, der skulle foregå, hvis man foretog en sammenbygning med andre fritidsorganisationers lokaler.

Foreløbig kirke - endelig kirke.

I Ballerup Nord klarer vi os indtil videre med gudstjenester i Skovvejens Kirkesal. Det er også en god løsning - men kun som foreløbig løsning. For det første har man altid afvist at anerkende krematoriekapeller som kirker, for det andet kommer Folketingets lovgivning igen ind i billedet: Ikke-folkekirkemedlemmer kan ikke begraves fra Ballerup Kapelkrematorium, hvis det indvies som kirke. Desuden kommer to andre hensyn - et praktisk: Bisættelser vil med årene optage al for meget tid i kirkesalen, også i weekenderne, og der er ingen mulighed for fritidsaktiviteter i bygningen, kun kirkerum og de tilhørende rum. Desuden et følelsesmæssigt hensyn: Folk vil aldrig acceptere en krematoriesal som sognekirke!

For at skabe den bedste kirkebetjening, er det nok nødvendigt at satse på en endelig kirke. For Ballerup Kirke er for lille, viser erfaringen.

Når Grantoften og Hedegården om få år er udskilt som sogne, er resten af Ballerup til den tid godt over 20.000 indbyggere endda. En sogneudskillelse til vil være rimelig, ogderfor har man taget Ballerup Byvej som grænse som den mest naturlige. Egebjerg har i lang tid været stedbarn, så det er kun rimeligt, at kirken anbringes her.

Jeg håber at have givet et oplæg til en saglig diskussion her i det, med både principielle og praktiske forsøg på orientering. Jeg står med glæde til rådighed for kommende debatter, såvel skriftlige som mundtlige, ligesom jeg gerne besvarer yderligere spørgsmål om emnet "Kirke eller ikke - eller hvordan?".

Finn Rosenberg.

Egebjerg KØBMANDs handel
Kaj Christensen
Egebjergvej 90 Ballerup Telf. 97 06 75

elite KØBMAND

HVAD MENER DE ?

KURSUS

I samarbejde med oplysningsforbundene AOF og FOF har vi til den kommende sæson arrangeret kurser på Egebjergskolen ved Pileagervej.

Kursustilbuddene fremgår af de vedlagte skemaer, og tilmelding kan ske på normal vis, når oplysningsforbunedenes kursustilbud for sæsonen 1970/71 bliver omdelt med posten, hvilket sker i den nærmeste fremtid.

Imidlertid har vi truffet den aftale med oplysningsforbundene, at man allerede nu kan sikre sig plads på holdene ved tilmelding til:

Egebjergklubben,
Kastebjergvej 20 A
2750 Ballerup
giro 17 26 05

Tilmeldingerne må indeholde tydeligt navn og adresse og evt. tlf. nummer, samt oplysning om, hvilke kurser man ønsker at følge. Tilmelding og samtidig indbetaling for oplysningsforbundenes kurser kan ske gennem Egebjergklubben til og med søn 5.9.70

Ud over disse kurser arrangerer Egebjergklubben:

Børnepasning af 1 - 6 årige, hvis mødre ønsker at deltage i eftermiddagskurser.

Gebyr: kr. 40,- for første barn og kr. 30,- for søskende dækker pasning i efterårssæsonen. Opkrævning for forårssæsonen vil blive fremsendt i januar 1971.

Musikalsk Legestue for ikke-skolesøgende børn:

tirsdage kl.16.30 - 18.00 for 6-7 årige

torsdage kl. 15-17 for 4-5 årige.

Vedrørende skolesøgende børn, se AOFs tilbud.

Gebyr kr. 50,- pr. barn dækker deltagelse i efterårssæsonen. Legestuen forventes videreført efter nytår, og opkrævning for forårssæsonen vil blive fremsendt i januar 71. Vi beklager, at vi ikke kan arrangere kurset lige så billigt som for skolesøgende børn, men der er ingen tilskud fra det offentlige for børn, der ikke går i skole. Derimod kan vi tilbyde, at børn, hvis forældre deltager i eftermiddagskurserne tirsdage og torsdage, kan blive passet henholdsvis før og efter den musikalske legestue, uden yderligere vederlag, såfremt børnene i øvrigt er tilmeldt legestuen.

Tilmeldinger til børnepasning og musikalsk legestue skal indeholde oplysning om barnets alder, og kan kun ske gennem Egebjergklubben mod samtidig indbetaling af gebyr.

Holdenes størrelse er begrænset, hvorfor vi anbefaler interesserede at tilmelde børnene hurtigt. Telefonisk tilmelding modtages dog ikke.

R. BJERG LAURITSEN

KØBMANDSGÅRDEN
EGEBJERGVEJ 70
TELF. 97 10 32

ÅVEJENS KOLONIAL
ÅVEJ 30
TELF. 98 41 32

det spirituøse hjørne

- lad farmand kigge

VIN - OG ØLAFTEN FOR HJEMMEBRYGGERE.

Tirsdag den 15. september afholdes en foredragsaften for interesserede på Egebjergskolen. Foredraget er tilrettelagt således, at både begyndere som viderkomne kan få nye impulser.

Der indledes med den ædle ølbrygningskunst, der på grund af beskatningsreglerne har gennemgået en rivende udvikling. (Det drejer sig ikke om "nisseøl", men dejligt "drømmefremkaldende" øl med højt skum. Prisen pr. flaske ligger på et halvt hundrede øre.

Der er gratis smg...smask...smags-HIK....prøver efter foredraget.

Så følger et foredrag om vinfremstilling, der netop nu har sæson på grund af de store frugtmængder i de små haver. Vidste De for resten, at De for en snes kroner kan fremstille 25 liter vin, når De selv leverer bær- eller kernefrugter? Med lidt omhu og de midler, der i dag er til rådighed, kan resultatet ikke blive dårligt.

På grund af den forventede store tilslutning beder vi alle interesserede tilmelde sig i forvejen. Der bliver gratis lodtrækning under foredraget af ingredienser til øl- og vinfremstilling.

Tilmelding sker hos følgende arrangører:

Farmaceuten, Hovedgaden 149 Herlev.

Drogisten, Banetorvet 2, Ballerup.

P. Asmussen, Tlf. 97 49 44

VEL MØDT!

NEWS

DEN LOKALE TELEFONBOG

Denne lille praktiske bog udkommer i ny udgave til efteråret, og efter en samtale med redaktionen har vi fået oplyst, at der sker visse redaktionelle ændringer, således at man ikke på forhånd er nødt til at vide, om det er et 91, 94 eller 97 nummer, man skal lede efter.

Samtidigt har redaktionen ved hjælp af "de store telefonbøger" forsøgt at få den lokale bog gjort større med hensyn til antal navne. Man ringede til alle, man kunne overkomme, for at spørge om de stadig væk boede på den anførte adresse, og om man ønskede optagelse.

Vi vil gerne hjælpe lidt til og opfordrer derfor Egebjerg-beboerne til at skrive til Ballerup Telefonbog, Jonstrupvej 34, 2750 Ballerup, og anmode om optagelse. Gør De det nu, vil De automatisk få tilsendt den nye udgave.

Obs! Vi fik den aftale, at 98-numre, der bor i Ballerup kommune, også kan optages. Desværre kan 98-numrene ikke få tilsendt bogen gratis, men må selv afhente den på Jonstrupvej eller få den tilsendt mod betaling af kr. 2,-.

Og endelig til orientering: Der er ikke flere eksemplarer tilbage af den nuværende udgave. Men meld Dem til nu. Vi lærer hinanden mere at kende efterhånden og vil derfor også få brug for at ringe til hinanden. Husk tydeligt navn, adresse og tlf.nummer, så bliver der ikke trykfejl. For resten så prøv lige at se, om DERES navn er stavet rigtigt i den nuværende udgave.

SPØRGESKEMAERNE.

De mange besvarelser, vi fik på spørgeskemaerne, der blev udsendt for et halvt år siden, er bl.a. baggrunden for de kursustilbud, der medfølger med dette nummer af Egebjergbladet. Måske ønskede De et kursus, som ikke er med på programmet. Det er vi kede af, men ved bearbejdelsen af skemaerne har vi forsøgt at finde frem til det mest efterspurgte.

For øvrigt fortjente mange af de bemærkninger, der var anført i besvarelserne, en nærmere omtale. Måske vi en dag kan invitere til en diskussion om emnerne, men forløbigt har vi læst alle bemærkningerne og noteret dem op.

Generelt skal det dog nævnes, at vi selvfølgelig er klar over, at nogle ikke er interesseret i Egebjergklubben. Omvendt skal også fremhæves, at andre beder os om at sætte ednu flere ting i gang. Vi prøver på at balancere på den linje, der danner grænsen for de flestes behov, forhåbentlig uden derved at mase os ind hos de uinteresserede. Vi ønsker ikke at konkurrere med grundejerforeningerne, oplysningsforbundene, Tema o.s.v., men prøver at dække de behov, som andre ikke vil tage sig af. F.Eks. ved at arrangere børnepasning i forbindelse med eftermiddagskurserne og lave musikalsk legestue for ikke-skolesøgende børn. Også en improviseret fodboldbane og motionsløb-i skoven-kan vi arrangere fordi mange beder os om det.

Fritidshus, pub, ungdomshus, kulturcenter, eller hvad man ønsker at kalde det, er sammen med svømmebadet noget, vi prøver at få virkeliggjort. Vi tror, vi kan lave endnu bedre arrangementer,hvis vi får vore egne lokaler, for selv om skolen stilles beredvilligt til vores disposition, så er det hver gang et problem at rydde af og rydde op i det tidsrum, hvor skolebørnene ikke er der. Og når vi ikke har oplyst noget om den økonomiske baggrund for disse ønsker, er det simpelthen, fordi vi først ville vide, om behovet var der.

Ønskerne om fritidsfaciliteter samarbejdes i det, vi kalder "store plan", og vil, når det hele er gennemarbejdet, blive lagt frem til eftersyn. Vi tror nemlig, at vejen frem må være at opstille alle ønskerne og så prioritere disse efter behov og økonomisk evne. Vi kan nok ikke regne med ret megen økonomisk støtte fra anden side, men hvis vi ikke råber op, kommer de ting, vi ønsker os, sikkert slet ikke.

Jappe

Demokratiets eneste ulempe er den, at også anderledes tænkende har lidt at skulle have sagt.

- Mor, jeg lagde en stang dynamit under lærerens stol i dag.
- Fy, Ole, kan du straks gå tilbage til skolen og sige undskyld.
- Hva'for en skole?

FORSOMMERFESTEN.

Aut. kloakmester
entreprenør
LENNART JØRGENSEN
Lerholmvej 23,
Ballerup.
TLF. 97 72 61

I strålende vejr, omend lidt blæsende, holdt Egebjergklubben forsommerfest, og lige fra åbningen kl. 15 var der et stort rykind til de forskellige boder.

Børnene flokkedes om børnetombola, fiskedam og boldspil, og der var kø for ar få sig en ponyridetur. Imens hentede de voksne sig lidt sydlandsk stemning på loppetorvet, hvor mange tingede livligt om priserne på høns, guldfisk og andre sjove ting.

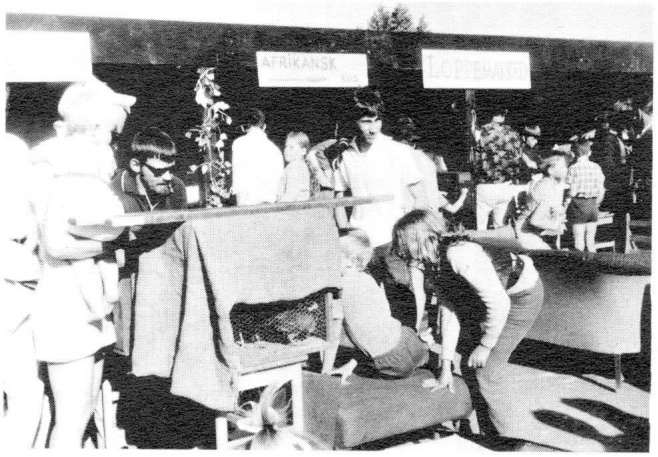

Eftermiddagen bød på fodboldkampe mellem Egebjergdrenge og old boys, og da resultatet i begge kampe var en sejr til drengene, er der lagt op til revanche næste år. Roses skal de store drenge for de sjove forklædninger, de kom i. Det satte virkelig stemningen i vejret.

Festlighederne fortsatte om aftenen indendørs på skolen, hvor skuespiller Søren Elung Jensen lagde for med en 3-kvarters underholdning, helt i topklasse. Han blev da også belønnet med megen latter og stort bifald.

Bagefter gik dansen i to lokaler. I det ene spillede Finn Roars kvartet moderne rytmer, og det andet tonede evergreens ud af højttalerne, så der var noget for enhver smag.

Både unge og ældre morede sig vældig godt sammen, og man bemærkede med glæde, at den generationskløft, der omtales så meget, åbenbart ikke er noget problem i Egebjerg. Jo, successen var vist hjemme, også økonomisk - skulle man dømme efter kassererens ansigt, da hun ud på de små timer slog kassen i og gik hjem.

Flemming

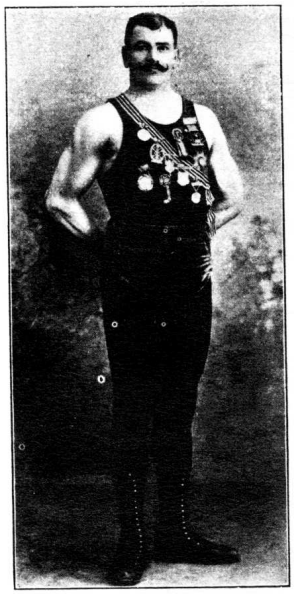

EXTRA SPORT

fodbold

Vi har nu fået overdraget et stykke jord fra kommunen til fodboldbane, og den blev indviet ved forårsfesten med en rask kamp mellem de unge og old boys, hvor de unge ligesom sidste år gik af med sejren. Banen var dog ikke god med sit knoldede og skrå terræn, men det er der nu rådet bod på, idet den er blevet planeret og snart vil blive befæstet med grus.

Det bedste ville jo have været en græsbane, men dels er der spørgsmålet om vedligeholdelse af en sådan, og dels ville der gå mindst ét år, inden den kunne blive taget i brug, og da der kun er tale om en midlertidig bane, indtil skolen endelig udbygges, har vi valgt en grusbane, som har den fordel, at den kan tages i brug med det samme og benyttes hele året. Ønsker om rigtige kampmål søger vi også løst, især hvis vi skal invitere drenge fra andre beboerforeninger til at kæmpe mod jer.

TENNIS.

Flere har ønsket at svinge ketcheren på egen bane herude, men for at dette kan lade sig gøre, må vi være 40-50 interesserede.

Ring til Jappe 97 24 21

HOLD DEM I FORM:

Næsten daglig ser vi i avisen, at idrætspædagoger prædiker motion for alle, hvad vi jo også får en del ved at ordne vores haver, men det er jo bevist, at det ikke er nok for at holde sig i en god form, så vi opfordrer alle til lidt ekstra motion, især med de muligheder, der ligger i, at skoven ligger lige uden for døren.

I foråret havde vi et indlæg i bladet, hvor vi opfordrede alle til at være med til en ugentlig løbetur i skoven. Adskillige morgenduelige egebjergensere har fulgt opfordringen (både kvinder og mænd) og løber nu hver søndag et rask lille morgenløb, men der er sikkert mange flere, der gerne vil være med, og til dem kan vi sige: Hold Dem ikke tilbage, fordi der er tale om løb. Man løber efter evne og kondition og finder selv sammen med dem, der passer til ens tempo.

Det er ikke tomme ord, når der bliver skrevet, at det hjælper på stress og velbefindende, prøv selv, og vel mødt på:

Søndag morgen, kl. 8.30,

for enden af Pileagervej ved indgangen til skoven.

Der var også lovet os, at skovvæsenet i foråret ville lave en motionssti til os. På grund af travlhed med den nye Vestskov har det ikke været muligt for dem at afse tid til denne opgave.

ka.

for de UNGE

UNGDOMSKLUBBEN

starter igen

torsdag den 3. september

på "Den lille skole ved Hareskoven". Som de fleste af jer ved, kan Egon ikke afse tid til at være i klubben i denne sæson, og vi er i gang med at finde et nyt emne som jo helst skulle falde ud til jeres tilfredshed. Det håber vi, klubrådet kan være os behjælpelig med. Foreløbig er der kun én, der har svaret på vores annonce i Ballerup Bladet.

På slutningen af sidste sæson havde vi klubrådsvalg. Det har vi én gang om året, og navnene på det nye klubråd er følgende:

Gert Andersen, Rydtoften 20
Merethe Hansen, Egebjergvej 49
Erik Jensen Dahl, " 74A
Henning Andersen, Tranemosev.78
Michael Pamer, Pileagervej 10
Maj Andersen, Tranemosevej 54

Kort tid forinden var der generalforsamling i Egebjergklubben. To af ungdomsklubbens bestyrelsesmedlemmer ønskede på grund af manglende tid ikke genvalg, og den nuværende bestyrelsesnavne er følgende:

Lis Andersen, Tranemosevej 54
Egon Andersen, Udbakken 18
Lis Gylling, Tranemosevej 58
Poul Thomsen, Bøndermosevej 2
Svend Hansen, Udbakken 37.

Klubrådet har allerede været med til flere møder, og ved festen på Egebjergskolen i midten af juni var de meget aktive.

Et meget væsentligt emne på bestyrelsesmøderne med klubrådet er: Hvad har de unge lyst til at beskæftige sig med?

En af de nye ting, vi vil tage op i vinter, hvis interessen er for det, er radioteknik.

Der er også stillet forslag om en diskussionsaften med voksenpsykologi som emne. Titlen kunne være: "Forstår vi de voksne?"

Endvidere er der ytret ønske om en forældreaften. Det må vi have gjort noget ved.

Men desværre kan vi ikke byde på tilsvarende arrangementer, som dem vi har kunnet læse om i de lokale blade fra de "fine" (hermed mener jeg veletablerede) kommunale klubber i Ballerup.

Den 19. juni var vi en tur i TV-byen. Der mødte ca. 20 op, hvilket jeg synes var meget godt, da det var et frygteligt regnvejr. Vi havde en både udbytterig og fornøjelig aften ud af det - og siger Egon tak herfor.

Nu da vi nærmer os starten på anden sæson, gør jeg mig visse tanker om, hvordan skal den første aften forme sig? Hvor mange møder op? Sprutter de af energi for at komme i gang med forskellige hobbies? Eller dasker man rundt og taler sammen, driller hinanden lidt - og hvad man nu ellers kan finde på?

Jeg vil ikke udtale mig om, hvad jeg finder mest sandsynligt - men blot oplyse, at kl. 20.15 spiller vi filmen "Ballade til søs", der skal være en forrygende morsom engelsk farce, skal man tro programmet.

Ligesom sidste år kan ikke-medlemmer af klubben overvære en film mod betaling af 2 kroner.

Vel mødt torsdag den 3. september!

Alice.

MEDLEMSMØDER I STEDET FOR BESTYRELSESMØDER OG KLUBRÅDSMØDER?????

Jeg synes, at man skulle have medlemsmøder i stedet for bestyrelsesmøder. Det er fuldstændigt misforstået, at man skal vælge et par formænd, næstformand o.s.v., der skal sidde og gøre det hele for en. Nu er jeg selv medlem af klubrådet og skal bestemme over de andre. Jeg sidder mellem 5 andre,

og der er ikke én eneste, der er på alder med mig. De er alle 15 år cirka. Man kan ikke rigtig komme til orde, når de store sidder og snakker om noget helt tredie. Der er bl. a. også mangel på en ordstyrer. Altså kort sagt: Både store og minimale skal have lov til at spytte ud.

- Hvis der så blev holdt medlemsmøder, og man ikke kommer eller sidder og holder kæft med meninger og klager, må man altså finde sig i, at andre vedtager noget, som måske kunne have været bedre.

Hvad synes I? Det kan vi jo snakke om i klubben med Alice, Egon og de andre.

Maj

HJERTESUK.

Som den begavede læser for længst har bemærket, er dette udmærkede blad skrevet på maskine og derefter offset-trykt.

Hvilket igen betyder, at den gamle redacteur må sidde i op til flere timer og sætte bladet ved hjælp af to-finger seskrift-systemet.

Men skulle der være en - helst kvindelig beboer (godt udseende ingen hindring), der ville hjælpe de fire gamle drenge med at skrive på elektrisk skrivemaskine én gang om måneden - dag, aften eller nat - så vanker der et gratis frieksemplar af bladet til vedkommende.

FRISØRSALONEN....Egebjergvej 72 har fået ny indehaver fra den 1. juli. Samtidigt har den skiftet navn til

MINISALONEN

Hr. J. Krog, som for kort tid siden er kommet hjem fra England, hvor han i 1½ år har videreuddannet sig, anbefaler sig i alt inden for moderne klipninger og korthårsfrisurer.

Åbningstiderne er:

mandag	9.00 - 17.00
tirsdag	LUKKET
onsdag	9.00 - 17.00
torsdag	9.00 - 17.00
fredag	9.00 - 19.00
lørdag	9.00 - 13.00

Bestil venligst tid på telefon:

97 01 99

De kan blive

Klubmedarbejder

LEDEREMNE søges til Egebjerg UNGDOMSKLUB.

Henvendelse til Alice Thomsen,
Bøndermosevej 2
Tlf. 97 22 69

MER

FORSOMMERFEST.....

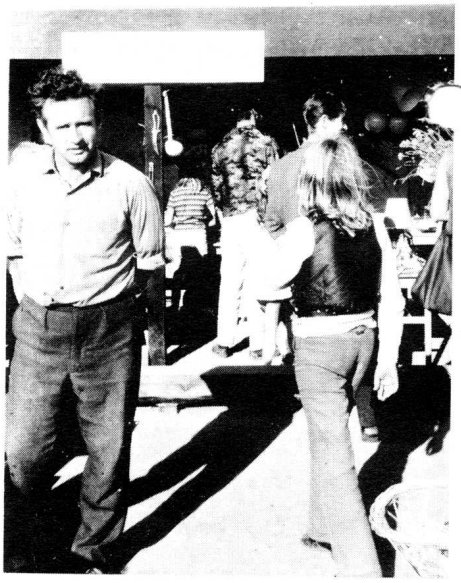

Klip din hæk, og tjen din nabo,
pas din hund, og dæmp din radio,
få din unge væk fra vejen,
bilers hjul gør slut på legen.

Det manglede ikke på sommer og sol, da Egebjerg i weekenden holdt sommerfest. Solen var en hård konkurrent og lokkede mange til badestranden, men som altid, når Egebjerg holder fest, svigtede beboerne ikke, men mødte op i stort tal og tog del i de mange forlystelser, festudvalget havde sørget for. Mange værdier skiftede også ejere under festen via et velforsynet loppemarked, der var en stor succes og gav en pæn sum til beboerklubbens arbejde.

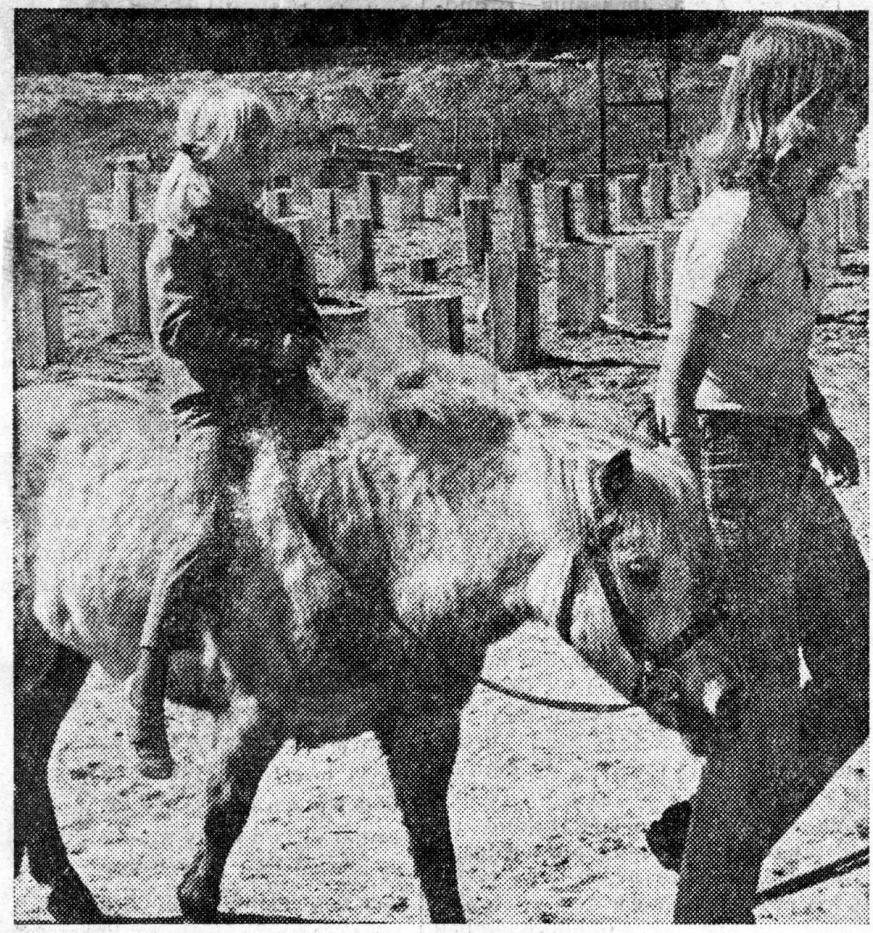

Pigers drøm **I hvert fald i den alder drømmer alle piger om sin egen hest. Denne lille pige må dog — som tusinder andre — indtil videre foreløbig nøjes med en pony, som en større pige eller dreng trækker rundt med ved diverse sommerfester. Men det er alligevel mægtig sjovt. Her et billede fra den vellykkede sommerfest på Egebjerg.**